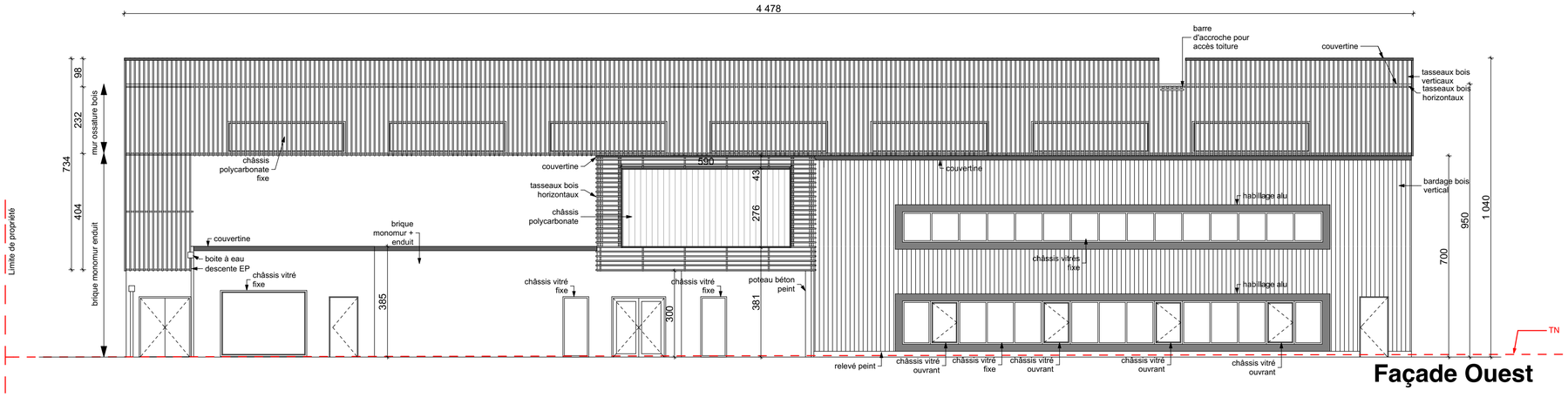

Façade Ouest

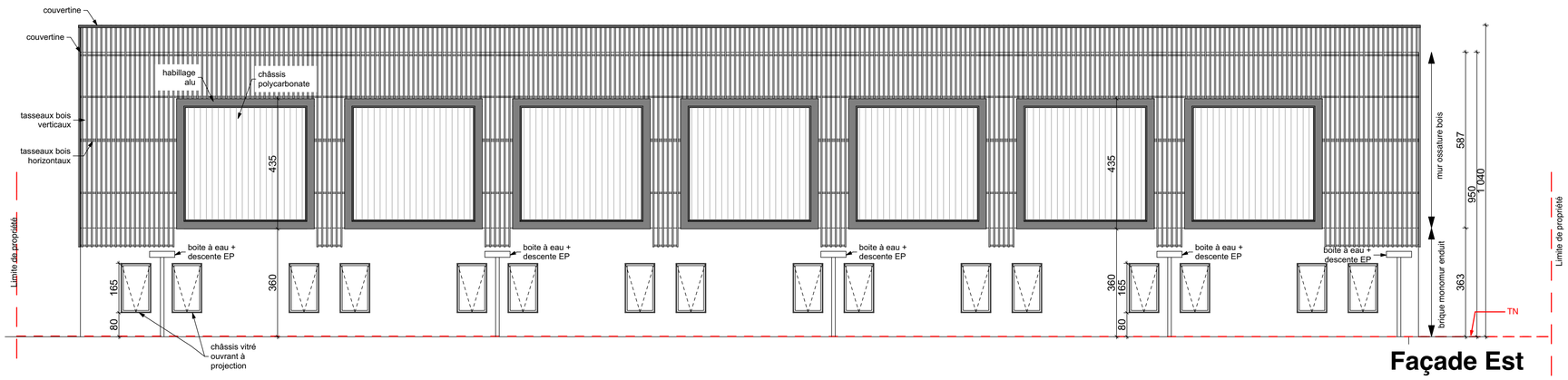

Façade Est

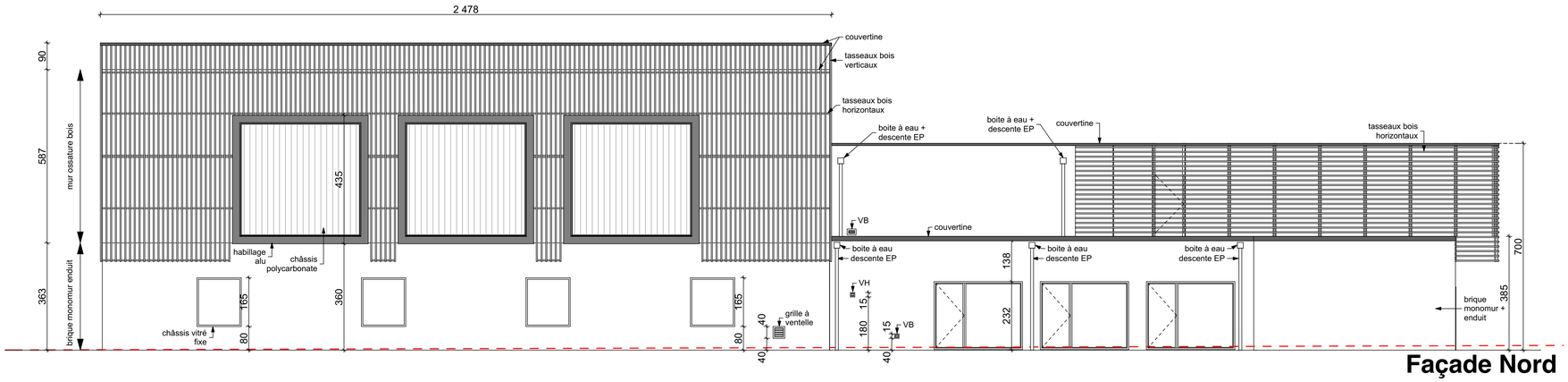

Façade Nord

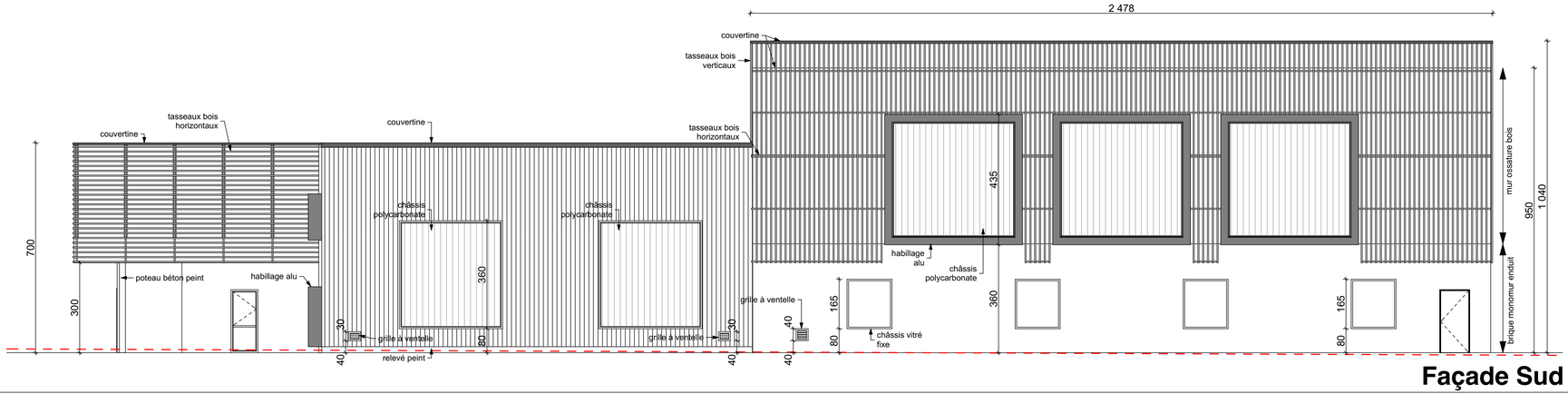

Façade Sud

Maître d'ouvrage : CCI du Mans et de la Sarthe 1 boulevard René Levasseur BP 22385 72002 Le Mans Cedex 1 tel : 02 43 21 00 00 Fax : 02 43 21 00 50	**PROJET ENSEMBLE SPORTIF A CCI FORMATION HALLE DE SPORT**
C A Z A L S ARCHITECTE 51bis , r u e Chanzy 72000 L E M A N S tél : 02 43 16 18 00 fax : 02 43 84 46 97 e mail:cazals.archi@wanadoo.fr	
BET fluides : AB ingenierie 21, rue du Hanipet 49124 St-Barthélémy-d'Anjou tél : 02 41 34 97 18 fax : 02 41 60 12 13 e mail:betfluides@ab-ingenierie.com	
BET Acoustique : ABC Décibel 4 place Louis Armand 75012 Paris tel : 01 72 76 26 42 fax : 01 72 76 26 43	**Façades**
Bureau de contrôle : DEKRA CONSEIL HSE ZA des Clottées 72210 VOIVRES LES LE MANS tel : 02 43 21 79 25 06 70 19 32 51 francis.bordelet@dekra.com	
Coordonateur SPS : BUREAU VERITAS 7 Avenue René Laennec 72000 LE MANS tel : 02 43 39 96 20 fax : 02 43 24 74 45 jean.mrozowski@fr.bureauveritas.com	

OPÉRATION :	148/12						
PLAN N° :		Echelle	1/100ème			DOE	Juin 2015

indice	date	modifications